WSP.NRW
Wirtschafts-Service-Portal.NRW

eGOVERNMENT WETTBEWERB
Gewinner 2021: Bestes OZG- oder Registermodernisierungsprojekt
Gewinner 2021: Publikumspreis eGovernment-Wettbewerb

Ministerium für Wirtschaft, Industrie, Klimaschutz und Energie des Landes Nordrhein-Westfalen

Das Wirtschafts-Service-Portal.NRW

Stand 05/2023

d-NRW

Wirtschafts-Service-Portal.NRW (WSP.NRW)

Seit Inkrafttreten des WiPG NRW: 07/2020

– **Das digitale Zugangstor für die Wirtschaft** –

- medienbruchfreie Kommunikation zwischen Wirtschaft und Verwaltung
- das Portal als „ technischer Einheitlicher Ansprechpartner“
- Umsetzung des Onlinezugangsgesetzes (OZG) und Single Digital Gateway-Verordnung der EU (SDG-VO); NRW: Wirtschafts-Portal-Gesetz NRW u. WiPG-DVO
- medienbruchfreie Abwicklung einer Vielzahl von vorrangig gewerberechtlichen Anzeige- und Antragsverfahren
- künftig: Once-Only-Prinzip u. intuitive Nutzerführung

Vom Informations- zum Antragsportal

Das WSP.NRW befindet sich im Wandel.

Aufrufbar über service.wirtschaft.nrw

Herzlich Willkommen im Wirtschafts-Service-Portal.NRW!

Sie befinden sich auf dem **offiziellen Portal der Landesregierung Nordrhein-Westfalen**.

Das Wirtschafts-Service-Portal.NRW (WSP.NRW) ist das **zentrale digitale Zugangstor für die Wirtschaft in NRW** und wird sukzessive weiter ausgeba
die Funktion des **Einheitlichen Ansprechpartners NRW (EA NRW)**. Nordrhein-Westfalen nimmt damit eine Vorreiterrolle ein und schafft mit dem W
Dienstleistungsportal für die Wirtschaft.

Technische Infrastruktur, Open Source und Visionen des WSP.NRW

Um ein funktionsfähiges und OZG-konformes Portal anzubieten, ist eine komplexe und innovative Software-Architektur notwendig. An unserem
Sie einen Einblick in den "Maschinenraum" und finden vielfältige Informationen rund um das WSP.NRW. **Hier** gelangen Sie zum digitalen Ausstellur

Gründer*innen für die
sucht!

Melden Sie mit uns online
Meinung zum Wirtschaf
uns dabei, die Gewerbe
Portal.NRW zu verbessern
bot für Verwaltungsleistu
mieren.

Vereinbaren Sie mit uns ein **persönliches Online-Gespräch.**
Informationen zum Ablauf und zur Terminvereinbarung finden
Sie hier: **Weitere Informationen**

Online-Anträge: Klicken Sie HIER!

Über den Link gelangen Sie zur Online-Gewerbeanmeldung und zu vielen weiteren Verfahren, die Sie im Wirtschafts-Service-Portal.NRW im Zusammenhang mit Ihrer unternehmerischen Tätigkeit ganz einfach online erledigen können.

Gründen

Sie möchten sich in Nordrhein-Westfalen selbstständig machen? Noch vor der Anmeldung Ihres Unternehmens bei der zuständigen Behörde sollten Sie einige Faktoren beachten.

> Unternehmensstart und Gewerbezulassung

Mit der Gründung eines Unternehmens sind in erster Linie dessen Registrierung bei unterschiedlichen Stellen, die Be...
[mehr lesen]

> Veranstaltungen

Für bestimmte Veranstaltungen müssen Sie eine Erlaubnis von der Verwaltung einholen. Eine Erlaubnis benötigen Sie b...
[mehr lesen]

> Anzeigepflichtige Personalveränderungen

Bestimmte Mitarbeiter übernehmen besondere Aufgaben in einem Unternehmen. Wenn Sie in Ihrem Unternehmen bspw. eine*...
[mehr lesen]

> Förderung

Hier finden Sie Informationen zum Förderprogramm "Gründerstipendium.NRW".

Führen

Wenn Sie ein Unternehmen bzw. Gewerbe führen, sind Sie in bestimmten Branchen und bei der Ausübung bestimmter Tätigkeiten verpflichtet, gewisse rechtliche Pflichten zu erfüllen.

> Unternehmensführung und Gewerbezulassung

Bestimmte Branchen oder Tätigkeiten unterliegen einer Erlaubnis- oder Überwachungspflicht oder erfordern spezifisch...
[mehr lesen]

> Veranstaltungen

Für bestimmte Veranstaltungen müssen Sie eine Erlaubnis von der Verwaltung einholen. Eine Erlaubnis benötigen Sie b...
[mehr lesen]

> Anzeigepflichtige Personalveränderungen

Bestimmte Mitarbeiter übernehmen besondere Aufgaben in einem Unternehmen. Wenn Sie in Ihrem Unternehmen bspw. eine*...
[mehr lesen]

Online-Dienste im WSP.NRW

Folgende Online-Dienste können u.a. genutzt werden: https://service.wirtschaft.nrw/online-antraege

- Vorhabenklärung zur Ermittlung der Antragserfordernisse (Wirtschaftsassistent)
- Gewerbeanzeige (An-, Um- und Abmeldung)
- Eintragung in die Handwerksrolle
- Erlaubnis Pfandleihgewerbe (§34 GewO)
- Bewachererlaubnis(§34a GewO)
- Makler- und Bauträgererlaubnis (§34c GewO)
- Versicherungsvermittlererlaubnis (§34d GewO)
- Gaststättenerlaubnis
- Erlaubnis-/Tätigkeitsanzeige nach ProstSchG
- Löschung der Eintragung in die Handwerksrolle
- Anzeige/Antrag im Rahmen der
- Geldwäscheprävention
- Erlaubnis nach § 35 Abs. 6 GewO
- Anmeldung von Verträgen der Wasserwirtschaft
- uvm.

Wirtschaftsassistent im WSP.NRW

Geschäftsidee wird geboren

Welche Anträge werden für die Gründung benötigt?

das WSP.NRW als zentrale Anlaufstelle im Internet

Unterstützung durch Vorhabenklärung

Anzeige der einzureichenden Anträge (mit ggf. direkter Online- Ausfülloption)

Gründungsassistent mit KI-Unterstützung

- **<u>Vorhabenklärung</u>** <u>mit folgenden Angeboten</u>:

- Finden von Informationen
- Finden von Ansprechpartnern
- Finden von relevanten Anzeigen und Anträgen z. B.
  - Gewerbeanzeige
  - Erlaubnisse der zust. Stellen in NRW
- Finden von weiteren Anträgen usw., z. B.
  - Steuerliche Erfassung
  - Beantragung BA-Nummer

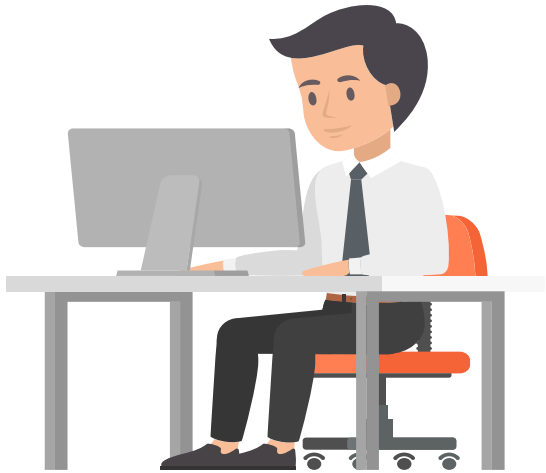

Grundsätzlicher Prozess Online-Antrag im WSP.NRW

Ausfüllen des elektronischen Formulars inkl. Begleichen der (Vorschuss-)gebühr im WSP.NRW

Eingang des Vorgangs aus dem WSP.NRW in das Jira-Ticketsystem inkl. Bearbeitung

Optional: medienbruchfreie Übernahme der Daten ins Fachverfahren

Was ist das Jira-Ticketsystem?

Das Jira-Ticketsystem bündelt alle Anträge der Antragsstellenden über das WSP.NRW.

Das Jira-Ticketsystem ist das nachgelagerte System des Wirtschafts-Service-Portal NRW (WSP.NRW). Sobald das elektronische Formular durch den Antragstellenden erfolgreich ausgefüllt, abgeschickt und die ggf. anfallenden Gebühren beglichen wurden, wird im Jira-Ticketsystem ein neues Ticket bzw. ein neuer Vorgang mit den Informationen erstellt.

Jede zuständige Stelle erhält durch d-NRW Zugriff auf das Jira-Ticketsystem und die entsprechenden Vorgänge.

Jira Software

WSP.NRW
Wirtschafts-Service-Portal.NRW

Zentrale Komponenten des WSP.NRW

nrwGOV
einheitliches Landesdesign und
Content Management System

Servicekonto.NRW,
Elster-Nutzerkonto
Nutzerkonten für Antragstellende

Verwaltungssuchmaschine
Datenbank mit zuständigen Stellen zu
jeder Verwaltungsleistung

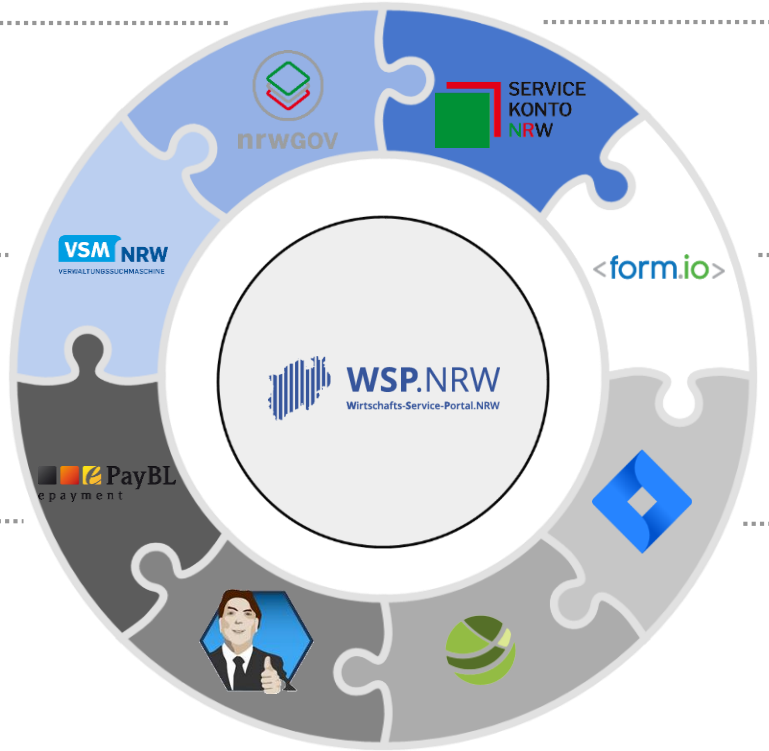

Form.io
Formularmanagement-Software

ePayBL
elektronisches Bezahlsystem der Bund
und Länder

Jira-Ticketsystem
Nachgelagertes System,
Verarbeitung der Anträge

Nutzerorientierung
ChatBot Guido (KI)
Beratung Startercenter.NRW /zuständige Behörden
Vorhabenklärung/Wirtschaftsassistent (KI)

“nala” Verteilplattform
automatisierte Weiterleitung aller
Gewerbeanzeigen an empfangsberechtigte Stellen

Sie haben Verbesserungsvorschläge rund um das WSP.NRW?

Melden Sie sich gerne unter: wsp-support@digitales.nrw.de